

GOUVERNANCE DE LA MAISON POUR LES LANGUES EN LORRAINE

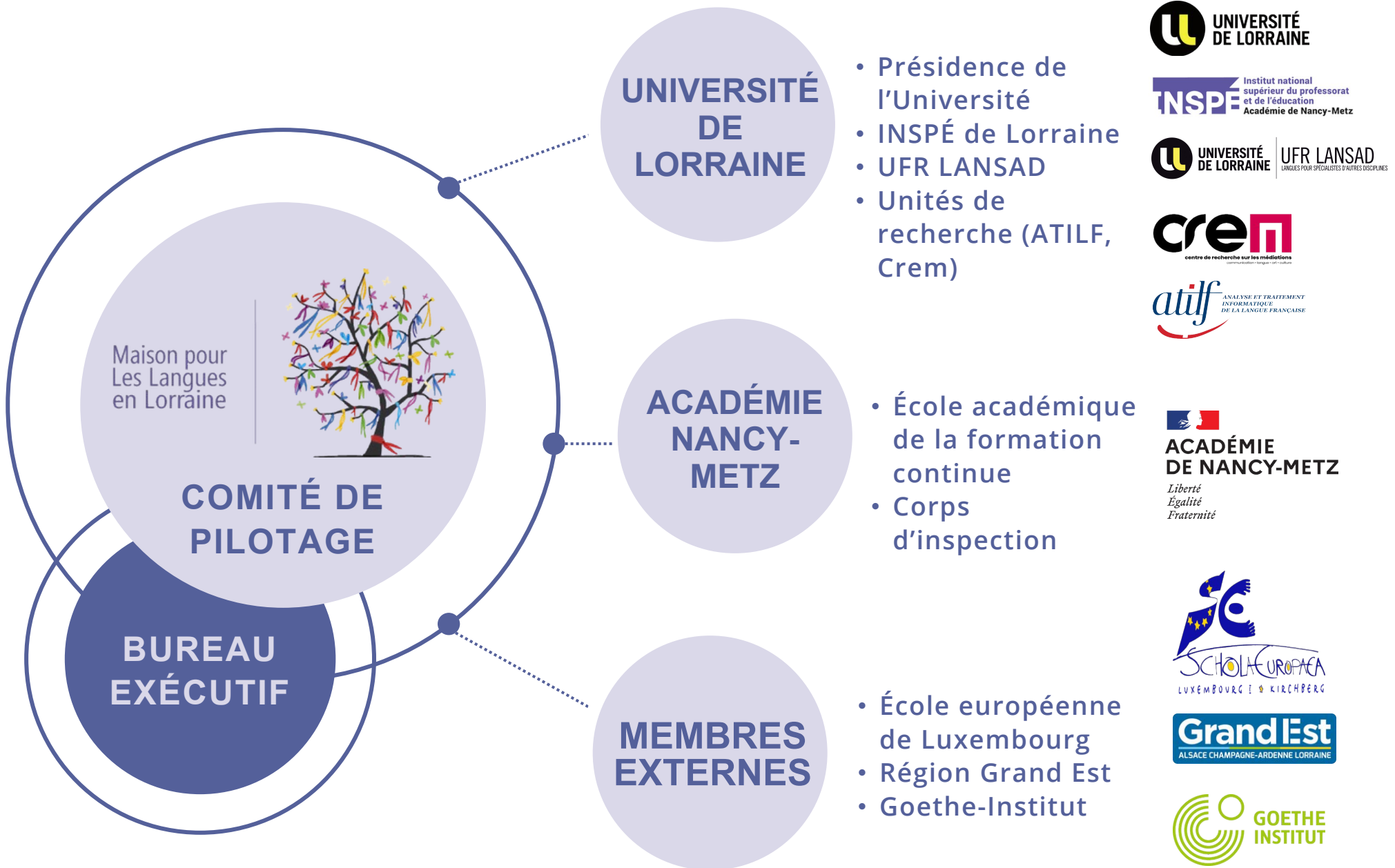

GOUVERNANCE DE LA MAISON POUR LES LANGUES EN LORRAINE

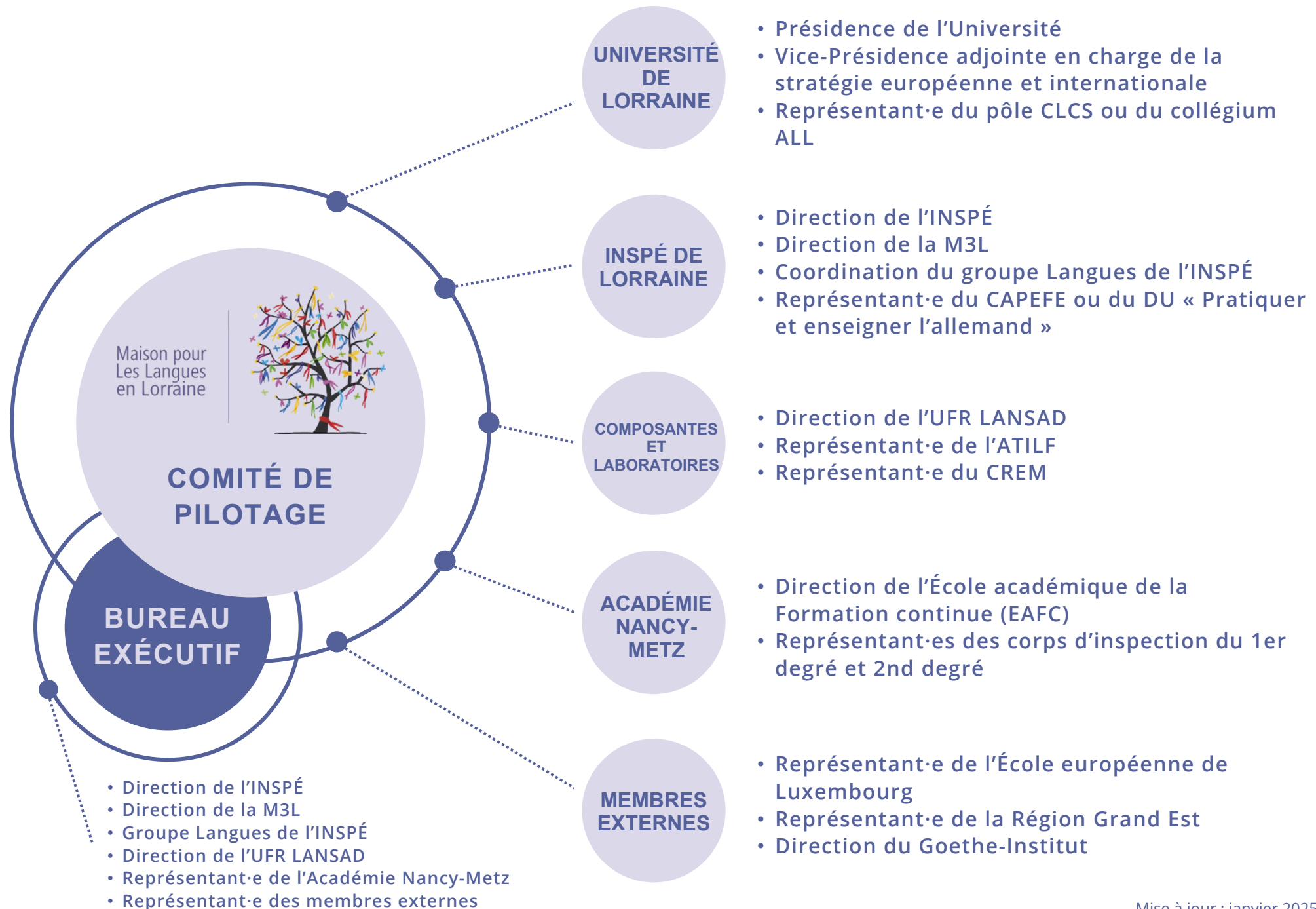

GOUVERNANCE DE LA MAISON POUR LES LANGUES EN LORRAINE

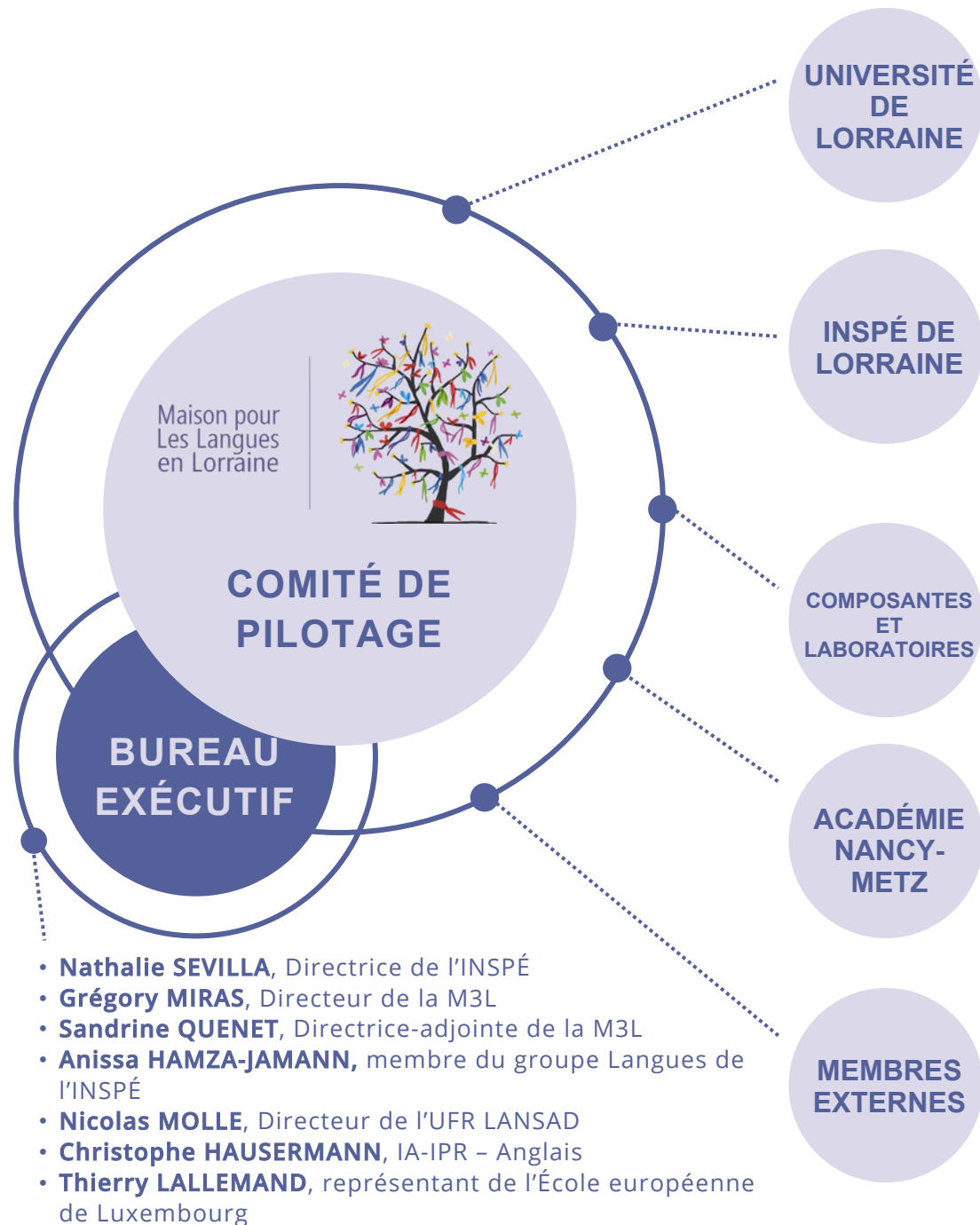

- **Hélène BOULANGER**, Présidente de l'Université de Lorraine
- **Cécile NOUVEL**, Vice-présidente en charge de la stratégie européenne et internationale
- **Marc LACHENY**, Directeur du Collégium ALL

- **Nathalie SEVILLA**, Directrice de l'INSPÉ
- **Grégory MIRAS**, Directeur de la M3L
- **Sandrine QUENET**, Directrice-adjointe de la M3L
- **Églantine GUELY-COSTA**, Responsable pédagogique du CAPEFE **ou Séverine BEHRA**, Responsable pédagogique du DU « Pratiquer et enseigner l'allemand »

- **Nicolas MOLLE**, Directeur de l'UFR LANSAD
- **Carlos MELÉNDEZ QUERO**, Représentant de l'ATILF
- **Cindy DE AMARAL**, Représentante du CREM

- **Véronique ZAERCHER-KECK**, Directrice de l'EAFIC
- **Christophe HAUSERMANN**, IA-IPR – Anglais
- **Fanny KUMIELAN**, IA-IPR – Espagnol

- **Thierry LALLEMAND**, Représentant de l'École européenne de Luxembourg
- **Freddy STAATH**, Chargé de Mission Multilinguisme à la Région Grand Est
- **Sima REINISCH**, Directrice du Goethe-Institut de Nancy

INTERLOCUTEURS LANGUES VIVANTES EN LORRAINE

UNIVERSITÉ DE LORRAINE

- **UFR LANSAD** | Nicolas MOLLE
- **CRL** | Marc SCHIRES
- **PEARL** | Aurore NAVARRETE DEL MANCINO, Aude PETITCOLAS

Maison pour
Les Langues
en Lorraine



ACADÉMIE NANCY-METZ

INSPÉ DE LORRAINE

- **Groupe Langues 1er degré**
 - **Coordination globale** | Grégory MIRAS
 - **Allemand** | Sandrine QUENET, Anja SMITH
 - **Anglais** | Véronique BANCEL, Anissa HAMZA-JAMANN, Jérémy LAPORTE, Marie-Claire LEMARCHAND-CHAUVIN, Véronique LEMOINE-BRESSON, Rosie OSWALD, Pierre ROUSSY, Laurie SGRO, Marie VARCIN
 - **Espagnol** | Carlos MELÉNDEZ QUERO, Aurélie SAFFROY
 - **Italien** | Charlotte GIACOMELLI
- **Parcours MEEF 2nd degré langues de spécialité**
 - **Allemand** | Françoise LARTILLOT, Caroline PERNOT
 - **Anglais** | Héloïse PARENT, Eric TROCHON, Catherine CHAUVIN
 - **Espagnol** | Olivier FOLZ
 - **Italien** | Giorgia BONGIORNO
- **CAPEFE** | Eglantine GUÉLY-COSTA
- **DU « Pratiquer et enseigner l'allemand »** | Séverine BEHRA
- **Parcours bilangue et biculturel (campus Sarreguemines)** | Florence SORIANO-GAFIUK
- **Mission Relations internationales** | Jean-Paul AUBERT

- **Référents langues vivantes 1er degré**
 - **Meurthe-et-Moselle** | Anne Marie LEYGONIE, Marie GENTILE (IEN), Nelly REICHERT WIANNI, Kheira MEHRAZ (CP)
 - **Meuse** | Valérie GERIN (IEN), Magali FORVEIL (CP)
 - **Moselle** | Karine STUTZMANN (IEN), Pascal LEGOUT, Lucie LACROIX, Florence CARRIERES, Jérôme LETUÉ, Olivia CAZEAUX (CP), Nicole BICHELBERGER (CP)
 - **Vosges** | Aurélien PINTO (IEN), Corinne JACQUOT (CP)
- **IA-IPR**
 - **Allemand** | Emmanuelle COSTE, Julia DOBROUNIG-CLAUDE, Joël RÉARD (voie professionnelle)
 - **Anglais** | Christophe HAUSERMANN, Karine LUCOTTE, Elizabeth RECEVEUR, Adeline SAVERNA, Corinne TOMASINI (voie professionnelle)
 - **Espagnol** | Fanny KUMIELAN, Sandra ZANNETTI
 - **Italien** | Pascal IALLONARDI
 - **Arabe** | Frédérique FODA
 - **Chinois** | Julie ROQUEJEOFFRE
 - **Portugais** | Isabelle LEITE
 - **Russe** | Julie GRANDHAYE
- **Relations européennes et internationales, transfrontalier, franco-allemand** | Nolwenn HASS